



**OBEC
PŘEPYCHY**

Přepychy, č.p. 5, 517 32 Přepychy, 494 628 111, 603 485 369
prepychy@prepychy.cz, www.prepychy.cz

ZÁMĚR OBCE PŘEPYCHY č. 9/2016

Rada obce Přepychy na svém jednání 10. srpna 2016, zápis č. 2016-11 rozhodla o záměru prodat pozemky ve vlastnictví obce, v k.ú. Přepychy u Opočna.

Soupis pozemkových parcel dle geometrického plánu č. 327-104/2016:

- 1. **Pozemková parcela č. 781/2 o výměře 40 m2 ost.pl. neplodná půda**
Odděleno na základě výše uvedeného geometrického plánu z pozemkové parcely 781, k.ú. Přepychy u Opočna, LV 10001.
- 2. **Pozemková parcela č. 778/6 díl a) o výměře 311 m2 travní porost**
Odděleno na základě výše uvedeného geometrického plánu z pozemkové parcely 778/2, k.ú. Přepychy u Opočna, LV 10001.
- 3. **Pozemková parcela č. 778/6 díl b) o výměře 77 m2 travní porost**
Odděleno na základě výše uvedeného geometrického plánu z pozemkové parcely 1101, k.ú. Přepychy u Opočna, LV 10001.

Prodejní cena: cena obvyklá 25,-Kč/m².

Bližší informace na obecním úřadě.

Zdeňka Seidelová

Obec Přepychy
IČ: 00275280
517 32 Přepychy 5
okr. Rychnov nad Kněžnou

Starostka obce

Tel.: 603 485 369, e-mail: zdenka.seidelova@prepychy.cz

Úřední deska:

Zveřejněno 12. 8. 2016

Sejmuto:

Záměr schválilo Zastupitelstvo obce Přepychy dne, zápis č.

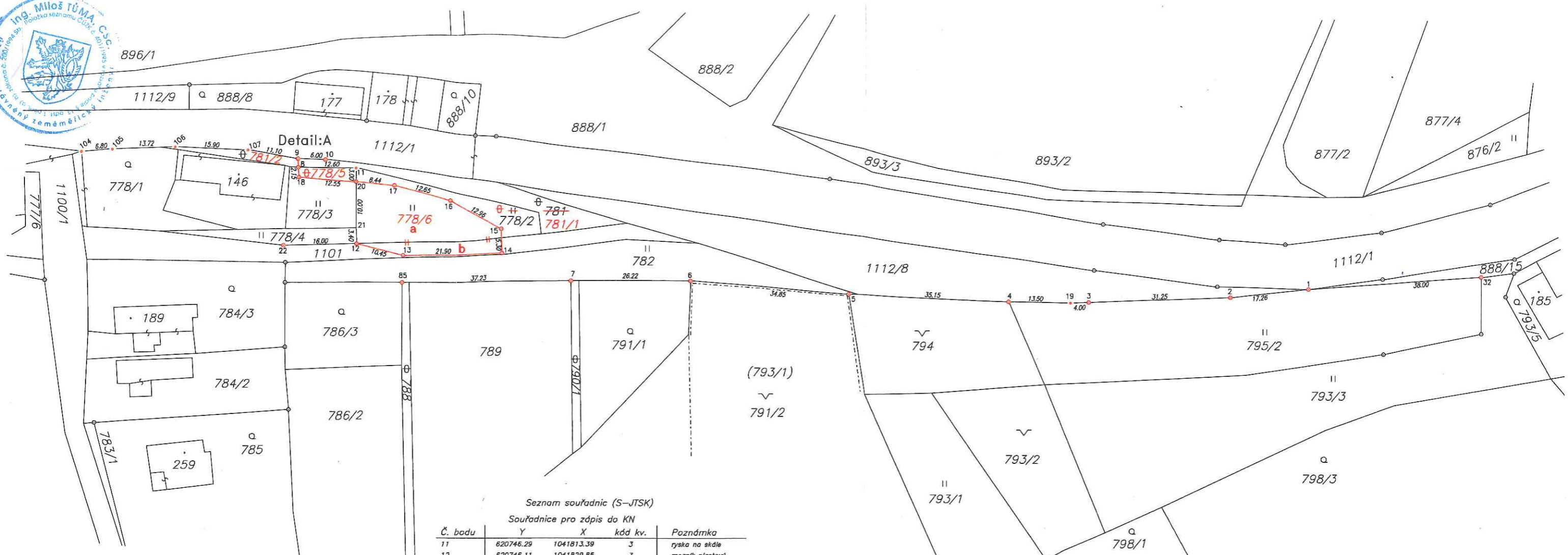

Seznam souřadnic (S-JTSK)

Souřadnice pro zápis do KN				
Č. bodu	Y	X	kód kv.	Poznámka
1	620536.99	1041839.24	3	mezník plastový
2	620554.13	1041841.10	3	mezník plastový
3	620585.30	1041842.16	3	mezník plastový
4	620602.84	1041842.12	3	mezník plastový
5	620638.01	1041840.45	3	mezník plastový
6	620672.79	1041837.70	3	mezník plastový
7	620698.96	1041837.61	3	mezník plastový
8	620758.92	1041813.12	3	mezník plastový
9	620759.01	1041811.27	3	mezník plastový
10	620753.01	1041811.46	3	mezník plastový

Seznam souřadnic (S-JTSK)

Souřadnice pro zápis do KN				
Č. bodu	Y	X	kód kv.	Poznámka
11	620746.29	1041813.39	3	ryso na skále
12	620746.11	1041829.85	3	mezník plastový
13	620735.96	1041832.36	3	mezník plastový
14	620714.07	1041831.77	3	mezník plastový
15	620714.24	1041826.44	3	mezník plastový
16	620725.56	1041820.15	3	mezník plastový
17	620737.87	1041817.19	3	mezník plastový
18	620758.81	1041815.27	3	mezník plastový
19	620589.32	1041842.26	3	sl.plotu
20	620746.29	1041816.42	3	mezník plastový
21	620746.29	1041826.44	8	kaňk
22	620762.12	1041830.17	3	mezník plastový
29	620760.86	1041813.03	8	doč.stab.
32	620499.14	1041836.63	3	mezník kam.pův.
85	620736.14	1041838.24	3	mezník kam.pův.
104	620806.37	1041809.77	3	sl.plotu
105	620799.60	1041809.35	3	roh zdi
106	620785.86	1041808.92	3	roh zdi
107	620769.96	1041809.45	3	roh zdi

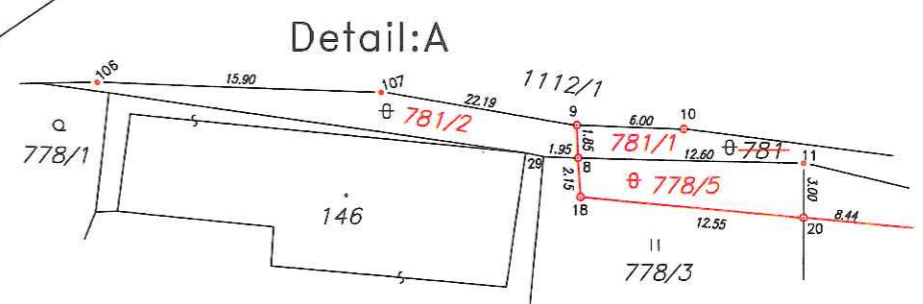

Výkaz údajů o bonitovaných půdně ekologických jednotkách (BPEJ) k parcelám nového stavu											
Parcelní číslo podle katastru nemovitostí		Kód BPEJ	Výměra		BPEJ na dílu parcely	Parcelní číslo podle katastru nemovitostí		Kód BPEJ	Výměra		BPEJ na dílu parcely
zjednodušené evidence			ha	m ²		zjednodušené evidence			ha	m ²	
778/1		72544	3	76		786/3		72544	4	83	
778/3		72544	1	90		789		72544	18	50	
778/4		72544		97		791/1		74067	6	29	
778/6		72544	3	11	a	793/3		74067	20	55	
			3	77	b	795/2		74067	16	07	
			3	88		799/1 PK		74067	36	72	
782		72544	3	14							
		74067	3	78							

Zpřesnění geometrického a polohového určení pozemků podle § 50 odst. 1 písm. a) katastrálního zákona navržené v tomto geometrickém plánu lze v katastru nemovitostí provést jen na základě souhlasného prohlášení.

GEOMETRICKÝ PLÁN.		Geometrický plán ověřil úředně oprávněný zeměměřičský inženýr:		Stejnopis ověřil úředně oprávněný zeměměřičský inženýr:	
pro průběh vytyčené nebo vlastníky zpřesněné hranice pozemků		Jméno, příjmení: Ing. Miloš Tůma, CSc.		Jméno, příjmení: Ing. Miloš Tůma, CSc.	
rozdělení pozemku		Číslo položky seznamu úředně oprávněných zeměměřičských inženýrů: 401/1995		Číslo položky seznamu úředně oprávněných zeměměřičských inženýrů: 401/1995	
		Dne: 28.6.2016 Číslo: 175/2016		Dne: 12.7.2016 Číslo: 162/2016	
		Náležitostmi a přesností odpovídá právním předpisům.		Tento stejnopis odpovídá geometrickému plánu v elektronické podobě uloženému v dokumentaci katastrálního úřadu.	
Vyhotovitel: Geospol, s.r.o. Pulická 104, 518 01 Dobruška www.geospol.cz, tel.: 494 623 191		Katastrální úřad souhlasí s očišlováním parcel.		Ověření stejnopisu geometrického plánu v listinné podobě.	
Číslo plánu: 327-104/2016		<p>KÚ pro Královéhradecký kraj KP Rychnov nad Kněžnou Miloslav Sabata PGP-660/2016-607 2016.07.12 09:25:49 CEST</p>			
Okres: Rychnov nad Kněžnou					
Obec: Přepychy					
Kat. území: Přepychy u Opačna					
Mapový list: VS-XIX-13-11					
Dodatečným vlastním pozemků bylo poskytnuto možností seznámit se v terénu a průběhem navrhovaných nových hranic, které byly označeny předepsaným způsobem: viz poznámka v seznamu souřadnic					

VÝKAZ DOSAVADNÍHO A NOVÉHO STAVU ÚDAJŮ KATASTRU NEMOVITOSTÍ

Dosavadní stav			Nový stav												
Označení pozemku parc. číslem	Výměra parcely		Druh pozemku Způsob využití	Označení pozemku parc. číslem	Výměra parcely		Druh pozemku Způsob využití	Typ stavby Způsob využití	Zpás. určený výměr	Porovnání se stavem evidence právních vztahů					
	ha	m ²			ha	m ²				Díl přechází z pozemku označeného v katastru nemovitostí	dřívější poz. evidenci	Číslo listu vlastnictví	Výměra dílu		Označení dílu
											ha	m ²			
778/1	3	76	zahrada	778/1	3	76	zahrada		0		PK				
778/2	4	50	travní p.	778/2	1	39	ostat.pl. neplodná půda		0	778/2		10001	1	39	
				778/6	3	88	travní p.		0	778/2 1101		10001 10001	3	11 77	
													3	88	
778/3	2	23	travní p.	778/3	1	90	travní p.		0	778/3		186	1	90	
				778/5		33	ostat.pl. neplodná půda		2	778/3		186		33	
778/4		97	travní p.	778/4		97	travní p.		0			10001			
781	2	35	ostat.pl. neplodná půda	781/1	1	95	ostat.pl. neplodná půda		0	781		10001	1	95	
				781/2		40	ostat.pl. neplodná půda		0	781		10001		40	
782	6	92	travní p.	782	6	92	travní p.		0			10001			
786/3	4	83	zahrada	786/3	4	83	zahrada		0			319			
788		71	ostat.pl. neplodná půda	788		71	ostat.pl. neplodná půda		0			13			
789	18	50	orná půda	789	18	50	orná půda		0			13			
790/1		60	ostat.pl. neplodná půda	790/1		60	ostat.pl. neplodná půda		0			112			
791/1	6	29	zahrada	791/1	6	29	zahrada		0			112			
791/2	86	20	ostat.pl. dobyvací prost.	791/2	86	20	ostat.pl. dobyvací prost.		0			-			
793/3	20	55	travní p.	793/3	20	55	travní p.		0			81			
794	7	21	ostat.pl. dobyvací prost.	794	7	21	ostat.pl. dobyvací prost.		0			112			
795/2	16	07	travní p.	795/2	16	07	travní p.		0			112			
888/15		72	ostat.pl. ostat.komunikace	888/15		72	ostat.pl. ostat.komunikace		0			10001			
1100/1	6	82	ostat.pl. ostat.komunikace	1100/1	6	82	ostat.pl. ostat.komunikace		0			10001			
1101	5	24	ostat.pl. ostat.komunikace	1101	4	47	ostat.pl. ostat.komunikace		0	1101		10001	4	47	
1112/1	90	91	ostat.pl. silnice	1112/1	90	91	ostat.pl. silnice		0			273			
1112/8	12	53	ostat.pl. ostat.komunikace	1112/8	12	53	ostat.pl. ostat.komunikace		0			10001			
	2	97			2	97									
				Parcely zjednodušené evidence											
793/1	36	72		793/1	36	72			0			81			